

技术报告公开信息表

一、用人单位基本信息

用人单位名称	佛山市满堂彩工艺品有限公司	统一社会信用代码	91440606MA4W7DY54Q
检测报告编号	JZZW-DQ-202404153	检测任务编号	JZZW-DQ-202404153
所属行业	花画工艺品制造	企业规模	小型
联系人姓名	程锋	联系电话	
用人单位地址	广东省佛山市顺德区杏坛镇齐杏社区河北路73号B栋厂房之二（住所申报）		

二、技术服务项目组人员名单

技术服务机构	广东锦泽检测技术有限公司
项目负责人	张权新
项目组成员	张进、黄小海

三、现场调查、现场采样、现场检测的专业技术人员名单、时间，用人单位陪同人

工作环节	时间	参与人员名单	用人单位陪同人
现场调查	2024-05-21	张进、黄小海	程锋
现场采样	2024-05-24	张进、黄小海	程锋
现场测量	2024-05-24	张进、黄小海	程锋

四、现场调查、现场采样、现场检测的图像影像

现场调查相片	 <p>调查</p>
--------	---

现场采样相片



采样

现场测量相片

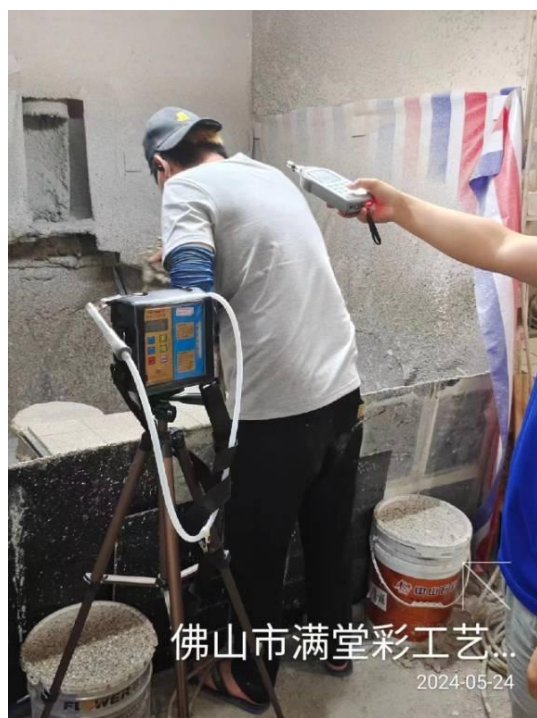

测量